

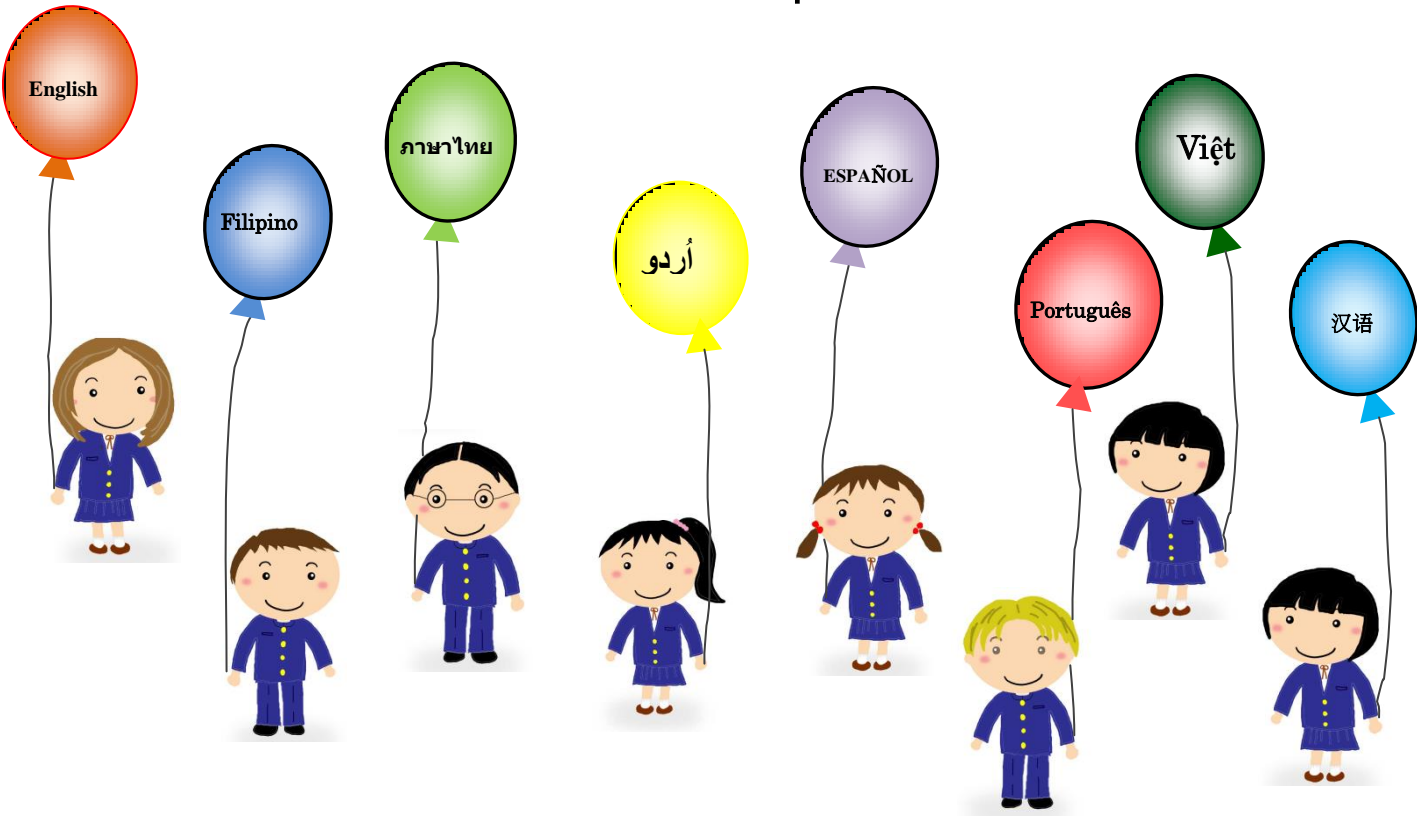

แนะแนวการศึกษาต่อโรงเรียนชั้นมัธยมศึกษาตอนปลายได้

ยภาษาต่างๆ



เอกสารนี้ทำจากข้อมูลที่ได้มาจนถึงปีที่แล้ว

กฎระเบียบและข้อกำหนดในการสอบเข้าของปี2015ที่เป็นทางการจะจัดทำโดยสานักการศึกษาจังหวัดโทจิกิและจะเผยแพร่ในกลางเดือนพฤศจิกายน

โครงการแฮนด์ มหาวิทยาลัยอูชิโนะมิยะ

プログラム

หมายกำหนดการ

主催者あいさつ ผู้จัดการกล่าวปราศรัย

高校進学ガイダンス งานแนะแนวการศึกษาต่อโรงเรียนชั้นมัธยมศึกษาตอนปลาย

休憩 พักร

質疑応答 ถาม-ตอบคำถาม

卒業生の体験談 การเล่าประสบการณ์ของผู้จบการศึกษา

アンケート用紙の記入 การกรอกแบบสอบถาม

閉会のあいさつ กล่าวปิดงาน

1. ระบบการศึกษาของญี่ปุ่น

ปี 2013
มีอัตราการศึกษาต่อระดับชั้นมัธยมศึกษาตอนปลายทั่วประเทศสูงถึง **98.4% !**
เรามาคิดถึงเรื่องของอนาคตข้าง

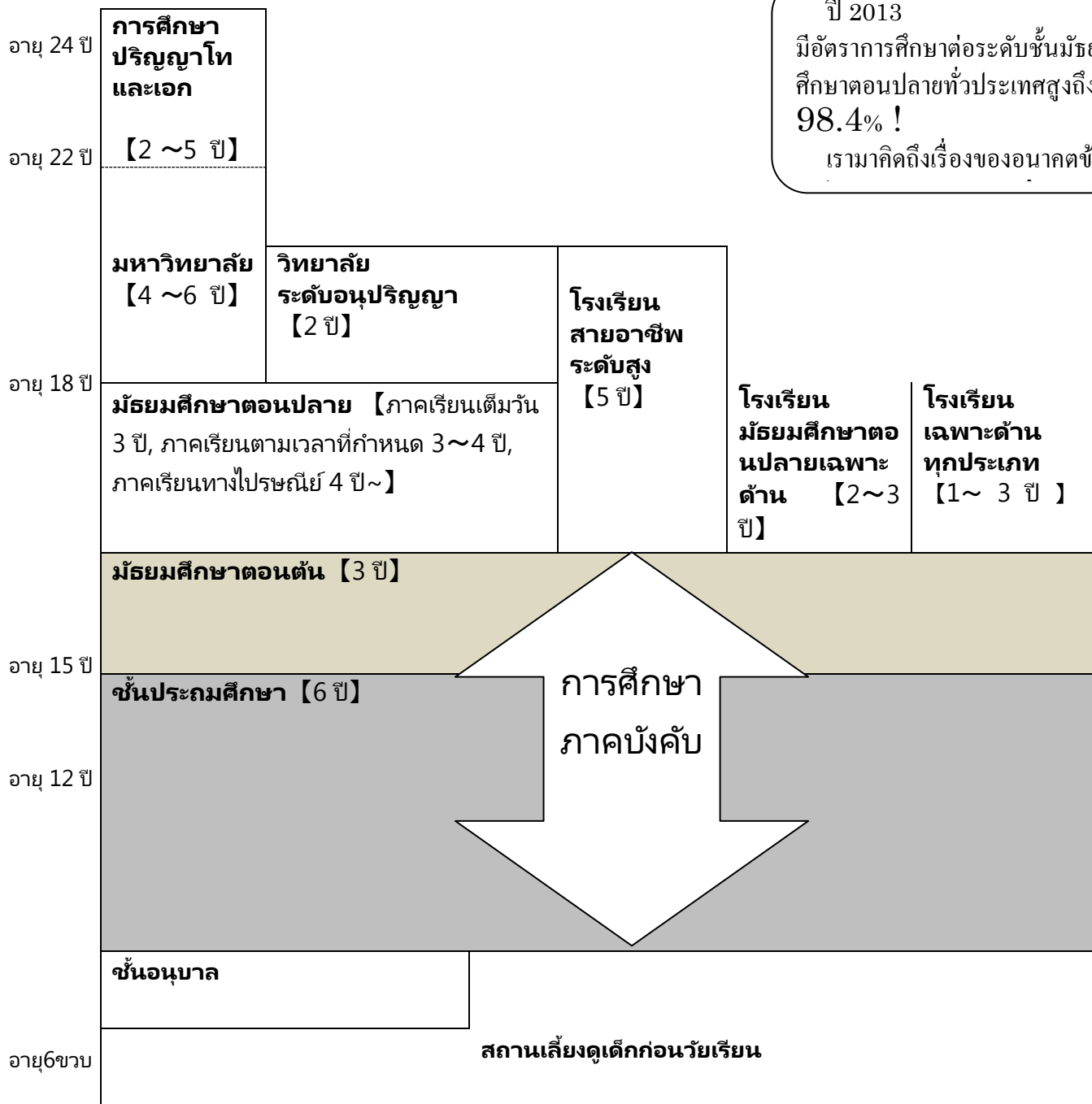

ความแตกต่างระหว่างชั้นประถม, มัธยมต้นและ มัธยมปลาย

ชั้นประถม และชั้นมัธยมต้นนั้นเป็นการศึกษาภาคบังคับ แต่ชั้นมัธยมปลายนั้นไม่ใช่ภาคบังคับ
ถ้าขาดเรียนบ่อยหรือผลการเรียนไม่ดี อาจจะได้เลื่อนชั้นขึ้น หรือจะเรียนจบไม่ได้



เมื่อจบการศึกษาชั้นมัธยมปลายแล้ว ...

สามารถเลือกสอบเข้าเรียนต่อในชั้นมหาวิทยาลัย วิทยาลัยระดับอนุปริญญา หรือโรงเรียนสายอาชีพชั้นสูงได้

บริษัทเอกชนส่วนใหญ่จะรับพนักงานเฉพาะผู้ที่จบการศึกษาชั้นมัธยมปลายขึ้นไป

ดังนั้นผู้ที่จบการศึกษาชั้นมัธยมปลายจะมีหนทางได้ทำงานมากกว่าผู้ที่จบการศึกษาชั้นมัธยมต้น

ดังนั้นการคิดพิจารณาการเรียนต่อชั้นมัธยมปลาย3ปีและให้ได้ประกาศนียบัตรคุณวุฒิต่างๆ ความเหมาะสมกับความสามารถความถนัดของตนเองถือเป็นเรื่องสำคัญ

2. โรงเรียนมัธยมศึกษาตอนปลายในจังหวัดโทจิหงิ

มีทั้งโรงเรียนมัธยมปลายที่ก่อตั้งโดยรัฐบาล และโรงเรียนของเอกชน โรงเรียนมัธยมปลายของรัฐบาลจะมีทั้งภาคเรียนเต็มวัน ภาคเรียนตามเวลากำหนด และภาคการเรียนทางไปรษณีย์

สายวิชาของโรงเรียนมัธยมปลายโดยส่วนใหญ่จะแบ่งเป็น สายสามัญ สายวิชาเฉพาะด้าน และสายวิชารวม

(1) การเรียนภาคเรียนเต็มวัน ภาคเรียนตามเวลากำหนด และภาคการเรียนทางไปรษณีย์

	โรงเรียนภาคเรียนเต็มวัน (มี59 โรงเรียน)	โรงเรียนภาคเรียนตามเวลากำหนด (มี8โรงเรียน)		ภาคการเรียนทางไปรษณีย์ (มี2โรงเรียน)
วันที่เรียน	ทุกวัน (จันทร์-ศุกร์)	ทุกวัน (ตอนค่ำ)	ทุกวัน (จันทร์-ศุกร์)	เรียนด้วยตัวเองแล้วต้องส่งรายงานมาให้อาจารย์ตรวจ
เวลาในแต่ละวิชา	คาบวิชาละ 45~ 50 นาที วันละ 6~7คาบเรียน	คาบวิชาละ 45 นาที วันละ 4~6 คาบเรียน เริ่มเรียนเวลา 17:30	มี3ภาคคือ เข้า บ่าย หรือค่ำ แต่ละภาคเรียน คาบวิชาละ 45นาที วันละ 4-6คาบเรียน	ไปเรียนที่โรงเรียน เดือนละ2~3ครั้ง
ระยะเวลาโดยพื้นฐานจนถึงจบหลักสูตร	3 ปี	3 ปีขึ้นไป		
สายสาขาวิชา (คู่อ้างอิงประกอบในหน้าต่อไป)	สายสามัญ สายวิชาเฉพาะด้าน สายวิชา รวม	สายสามัญ สายวิชาเฉพาะด้าน 「เทคนิควิชาการ」 「พาณิชย์การ」	สายสามัญ สายวิชาเฉพาะด้าน 「พาณิชย์การ」	สายสามัญ
อื่นๆ		มีอาหารโรงเรียน	มีอาหารโรงเรียนเฉพาะนักเรียนภาคค่ำ	



จุดสำคัญในการเลือกโรงเรียน และสาขาวิชา

- (1) สำรวดดูถึงความสามารถตัวเอง พิจารณาว่าตนมีความสนใจอะไร เหมาะกับความสามารถตลอดจนลักษณะนิสัยของตนเองหรือไม่
- (2) พิจารณาว่าในอนาคต ตัวเองอยากจะทำงานอะไร และเหมาะกับงานประเภทไหน
- (3) คิดดูว่าเข้าโรงเรียนมัธยมปลายแล้วตั้งใจจะเรียนอะไร
- (4) เช็كدูเกี่ยวกับรายละเอียดเนื้อหาของวิชาเรียน สาขาวิชารวมถึงลักษณะพิเศษของโรงเรียนที่ตนตั้งใจจะเข้าศึกษาต่อ
- (5) เช็كدูว่ามีสายทางไปในอนาคตอะไรบ้างหลังจากจบมัธยมปลายแล้ว



ตอนที่พิจารณาเลือกสายทางของอนาคต

ไตร่ตรองคิดดูให้ดีด้วยตนเอง แล้วปรึกษากับผู้ปกครอง
และอาจารย์ที่โรงเรียนก่อนที่จะตัดสินใจ !
ลองไปที่โรงเรียนในวันที่โรงเรียนเปิดให้คำอธิบายหรือเข้าร่วมงานประสบการณ์ลองเรียน
น1วันในช่วงวันหยุดฤดูร้อน เพื่อจะได้ข้อมูลสำคัญเพิ่มเติม !

(2) ลักษณะพิเศษในแต่ละสายวิชาเรียนของโรงเรียนรัฐบาลจังหวัดโหลิจิง

สายสามัญ		การเรียนส่วนใหญ่จะเป็นวิชาเรียนทั่วไป ในสายสามัญส่วนมากจะแยกเป็นสายวิทย์และสายศิลป์ตั้งแต่มัธยมปลายปีที่2 เพื่อแยกเรียนให้ลึกยิ่งขึ้น
สาย วิชา เฉพาะ ด้าน	ด้านพาณิชยกรรม	ส่วนใหญ่จะเป็นการเรียนเกี่ยวกับการทำบัญชี การใช้เครื่องคอมพิวเตอร์ติดต่อธุรกิจและการเรียน ระบบการจำหน่ายสินค้าจากผู้ผลิตสู่ผู้บริโภค
	ด้านเทคนิควิศวกรรม	เกี่ยวกับเครื่องจักร ไฟฟ้า สถาปัตยกรรม(การก่อสร้าง) เรียนรู้อิงกับการจัดทำโปรแกรมคอมพิวเตอร์ จะเรียนเทคนิคเฉพาะด้านเหล่านี้โดยการพิสูจน์ทดลอง และมีภาคปฏิบัติจริง
	ด้านเกษตร	การบริหารการเกษตร ชีววิทยา เคมีในอาหาร โยธาธิการการเกษตรการปลูกไม้ประดับ เป็นต้น จะเรียนเทคนิคเฉพาะด้านเหล่านี้โดยการพิสูจน์ ทดลอง และทำภาคปฏิบัติจริง
	ด้านการประมง และการจัดการระบบ บึงน้ำ	เรียนรู้เกี่ยวกับเทคนิคการเพาะเลี้ยงปลา และสัตว์น้ำอื่นๆ การแปรรูปผลผลิตจากสัตว์น้ำ ระบบการจำหน่ายสินค้าจากผู้ผลิตสู่ผู้บริโภค ในจังหวัดโหลิจิงนี้จะเรียนได้ที่โรงเรียนมัธยมปลายบะโตแห่งเดียวเท่านั้น
	ด้านการเรือน	การออกแบบเสื้อผ้าและเครื่องประดับ การวางแผนการดำเนินชีวิต วัฒนธรรมในด้านอาหาร คุณค่าทางโภชนาการ วัฒนธรรมในการดำเนินชีวิต จะเรียนเทคนิคเฉพาะด้านเหล่านี้โดยการพิสูจน์และทดลองภาคปฏิบัติ
	ด้านสังคมสงเคราะห์	เรียนรู้ถึงเทคนิคการปรับบำบัดดูแลผู้สูงอายุ และผู้ป่วยในระบบสังคมสงเคราะห์
	ด้านวิทย์และ คณิต	เรียนวิชาคณิตศาสตร์ วิทยาศาสตร์โดยเฉพาะ ที่จังหวัดโหลิจิงเรียนได้ที่ ขโอยามะแห่งเดียวเท่านั้น
	ด้านพลศึกษา	เรียนความรู้ด้านการกีฬาโดยเฉพาะ พร้อมกับเรียนภาคปฏิบัติจริงทางกีฬาเฉพาะด้าน จังหวัดโหลิจิงนี้จะเรียนได้ที่โรงเรียนมัธยมปลายขโอยามะมินามิแห่งเดียวเท่านั้น
สายวิชารวม		เรียนด้วยระบบหน่วยกิตมีวิชาเปิดสอนถึง 110 วิชา ซึ่งสามารถเลือกเรียนในวิชาที่สนใจและชอบได้

😊 ส่วนมากในสาขาสายวิชาเฉพาะด้านนี้

จะเรียนโดยตั้งเป้าหมายให้ได้ประกาศนียบัตรคุณวุฒิมหาชีพในด้านต่างๆ
ตามสายการเรียนของแต่ละด้าน

😊 สำหรับสาขาวิชาของโรงเรียนเอกชน สามารถหาข้อมูลได้จากแผ่นพับของแต่ละโรงเรียน

😊 นอกจากนี้ยังมีโรงเรียนเอกชนที่มีภาคเรียนทางไปรษณีย์

และภาคเรียนตามเวลาที่กำหนดอีกด้วย

(3) วิชาการสอนและเรียนในสายสามัญ-สายสาขาวิชาเฉพาะด้าน-สายวิชาการรวม

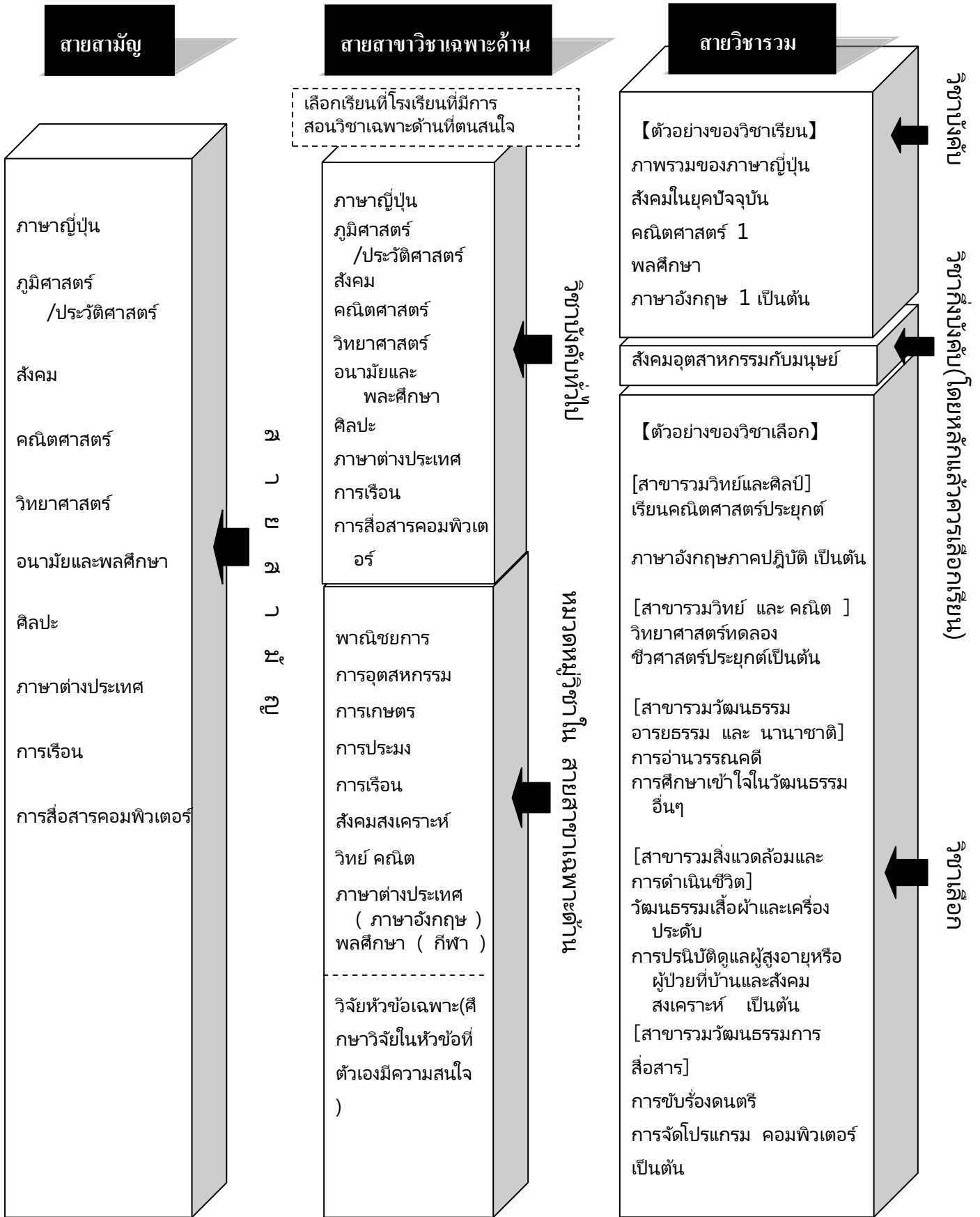

3. ค่าใช้จ่ายในการเรียน

(1) ค่าใช้จ่ายในการเข้าเรียน

โรงเรียนมัธยมปลายของรัฐบาลกับเอกชนนั้นค่าใช้จ่ายแตกต่างกัน

หลักสูตร	โรงเรียนมัธยมปลายของราชการ			โรงเรียนมัธยมปลายของเอกชน เรียนเต็มวัน (ยกตัวอย่าง)
	ภาคเรียนเต็มวัน	ภาคเรียนตามเวลากำหนด (เป็นระบบหน่วยกิต)	ภาคเรียนทางไปรษณีย์ (เป็นระบบหน่วยกิต)	
ค่าสอบเข้า	2,200เยน	950เยน	ไม่มี	12,000เยน~20,000เยน
เงินค่าเข้าเรียน	5,650เยน	2,100เยน	500เยน	100,000เยน~200,000เยน
ชุดนักเรียน ชุดพลະเป็นต้น	40,000เยน~ 60,000เยน	15,000~	ไม่มี	70,000เยน~ 150,000เยน
ค่าบำรุงสถานที่	ไม่มี	ไม่มี	ไม่มี	100,000เยน~
รวมยอดโดยประมาณ	50,000เยน~	18,000เยน~	500เยน	300,000เยน~

โรงเรียนมัธยมปลายของเอกชนนั้นค่าใช้จ่ายของแต่ละโรงเรียนนั้นแตกต่างกัน
ขอให้ดูรายละเอียดจากแผ่นพับของแต่ละโรงเรียนนั้นให้ดี โดยเฉพาะเรื่องค่าชุดนักเรียนของโรงเรียนรัฐบาล
และโรงเรียนมัธยมปลายเอกชนนั้นราคาแตกต่างกันมาก



ถ้ามีรุ่นที่รู้จักอยู่โรงเรียนมัธยมปลายที่คนอยากเข้า ลองขอชุดนักเรียนจากรุ่นพี่ที่เรียนจะจบดู

(2) ค่าใช้จ่ายในระยะเวลา1ปีหลังจากเข้าเรียน

	โรงเรียนมัธยมปลายของราชการ			มัธยมปลายของเอกชน ภาคเรียนเต็มวัน (ยกตัวอย่าง)
	ภาคเรียน เต็มวัน	ภาคเรียนตามเวลากำ หนด (เป็นระบบหน่วยกิต)	ภาคเรียนทางไปรษณีย์ (เป็นระบบหน่วยกิต)	
ค่าเล่าเรียน	0 เยน โรงเรียนมัธยมปลายของราชการไม่ต้องเสียค่าเทอม			300,000เยน~※2
ค่าหนังสือเรียน อุปกรณ์การสอน	10,000~70,000เยน(แตกต่างกันไปตามโรงเรียนและสาขาที่เลือกเรียน)			
ค่าใช้จ่ายชิปอะ※ 1	130,000เยน~	30,000เยน~	ประมาณ10,000เยน	250,000เยน~
ค่าอาหาร	ไม่มี	ขึ้นอยู่กับแต่ละโรงเรียน	ไม่มี	ไม่มี

※1 ค่าใช้จ่ายชิปอะ หมายถึง ค่าสมาชิกสมาคมผู้ปกครองและอาจารย์ ค่าสมาชิกสมาคมนักเรียน เป็นต้น ค่าใช้จ่ายชิปอะนี้จะเรียกเก็บรายการอะไรบ้างจะขึ้นอยู่กับโรงเรียน นอกจากนี้ยังมีค่าใช้จ่ายอย่างค่าทัศนศึกษาซึ่งมักจะเรียกเก็บสะสมตั้งแต่ปีแรก

※2 เกี่ยวกับค่าเรียนของโรงเรียนเอกชน ตั้งแต่เดือนเมษายน ปี2010 เป็นต้นมา จะได้รับเงินช่วยการศึกษาจากระบบเงินทุนเพื่อสนับสนุนการศึกษาในชั้นมัธยมปลาย เดือนละ 9,900 เยน (รวมปีละ 118,800 เยน) นอกจากนี้บางกรณีอาจจะได้รับจำนวนเพิ่มขึ้นโดยขึ้นอยู่กับรายได้ของผู้ปกครอง

(3) ค่าใช้จ่ายอื่นๆ

* ค่ากิจกรรมนอกเวลา(หลังเลิกเรียน)

ในกรณีเข้าร่วมกิจกรรมนอกเวลา ก็จะมีค่าชุดฟอร์ม ค่าสมัครเข้าร่วมกิจกรรมเป็นต้น

* ค่าเดินทางมาเรียน

ในกรณีที่บ้านอยู่ไกลจะเดินทางด้วยระบบขนส่งสาธารณะ เช่นกรณีที่เดินทางด้วยรถไฟจะต้องซื้อตั๋วไปกลับรถไฟเป็นต้น

(4) ในกรณีที่มีปัญหาด้านค่าใช้จ่ายในการเรียน

* การใช้ระบบเงินกู้การศึกษา

นักเรียนที่มีความเพียรพยายามอยากจะเรียนต่อแต่มีปัญหาทางด้านเศรษฐกิจ ก็มีระบบการกู้ยืมเงินมาให้

เงินกู้ศึกษามีอยู่หลายชนิดด้วยกัน เช่นเงินกู้ของรัฐบาล รัฐบาลท้องถิ่นและของเอกชน มีทั้งทุนที่ไม่ต้องใช้คืน

และทุนที่ต้องใช้คืนหลังจากทำงานได้แล้ว จะใช้ทุนไหนก็แล้วแต่

ก็ขึ้นอยู่กับผลการเรียนของนักเรียนและเศรษฐกิจรายได้ของทางครอบครัวด้วย

นอกจากนี้ยังต้องเตรียมเอกสารอีกหลายอย่างที่จำเป็นต้องใช้ในการยื่นคำร้องระบบขอยืมเงินกู้

ผู้ที่มีความประสงค์จะใช้ระบบทุนการศึกษาควรปรึกษาอาจารย์ที่โรงเรียนมัธยมต้นที่เรียนอยู่หรือบอกอาจารย์ที่โรงเรียนมัธยมปลายที่จะเข้าเรียน

4. การสอบเข้า

จะเข้าโรงเรียนมัธยมปลายนั้น จะต้องสอบเข้า การสอบเข้านั้น เรียกว่า "นิวงะคะเซ็มบัจลี" หรือ "นิวซี" ในการสอบเข้า จะมีระเบียบการข้อบังคับของการสอบเข้า

(1) ประเภทของการสอบเข้าโรงเรียนรัฐบาล

	คุณสมบัติของผู้สอบ	เนื้อหาในการสอบ	
การสอบคัดเลือกทั่วไป (โอปบิงเซิมบัทลี)	จบการศึกษาจากโรงเรียนมัธยมศึกษาตอนต้นที่ญี่ปุ่นแล้ว(หรือกำลังจะจบ) ในกรณีต่างประเทศต้องเรียนตามหลักสูตรการศึกษาโรงเรียนมาแล้วไม่น้อยกว่า 9 ปี	1.สอบข้อเขียน(วิชา) 2.สอบโดยดูจากเอกสาร(เช่นผลการเรียน,กิจกรรมชมรมฯลฯ) นอกจากนี้อาจมีการสอบสัมภาษณ์อีกด้วย	
การสอบคัดเลือกโดยพิจารณาจากคุณสมบัติเด่นและความสามารถพิเศษ (โทเคคุเซกุเซิมบัทลี)	จบการศึกษาจากโรงเรียนมัธยมศึกษาตอนต้นที่ญี่ปุ่นแล้ว(หรือกำลังจะจบ) ในกรณีต่างประเทศต้องเรียนตามหลักสูตรการศึกษาโรงเรียนไม่น้อยกว่า 9 ปีและมีคุณสมบัติตรงตามที่โรงเรียนร้องขอ	1.สอบโดยดูจากเอกสาร 2.เอกสารชี้แจงแรงจูงใจในการสมัครเรียน 3.สอบสัมภาษณ์ 4.สอบเรียงความหรือสอบตอบคำถามแบบบรรยายหรือทางโรงเรียนจัดสอบเฉพาะของตนเอง	
การสอบคัดเลือกพิเศษสำหรับนักเรียนที่กลับมาประเทศหลังจากติดตามผู้ปกครองไป-อยู่ต่างประเทศ หรือนักเรียนชาวต่างชาติ	การสอบคัดเลือกพิเศษA (โทเคคุบัทลีเซิมบัทลีA)	หลังเข้าประเทศมาแล้ว 3 ปี	โดยทั่วไปจะเป็นการสอบสัมภาษณ์ การตรวจสอบดูจากเอกสารเป็นต้น แต่อาจมีสอบข้อเขียนและสอบเรียงความด้วย
	การสอบความสามารถโดยการสอบคัดเลือกพิเศษ B(โทเคคุบัทลีเซิมบัทลีB)	หลังเข้าประเทศมาแล้ว 3 ปี	นอกจากสอบข้อเขียนและสอบโดยดูจากเอกสารแล้วยังจะมีการสอบสัมภาษณ์และให้เขียนเรียงความด้วย การสอบข้อเขียนจะเน้นสอบเพียง 3 วิชา (หลักภาษาญี่ปุ่น คณิตศาสตร์ ภาษาอังกฤษ)

ถ้าหากประสงค์จะสอบเข้าโรงเรียนมัธยมของจังหวัดด้วยการสอบเข้าพิเศษสำหรับนักเรียนที่กลับมาประเทศหลังจากติดตามผู้ปกครองไปอยู่ต่างประเทศ และนักเรียนชาวต่างชาติ ขอให้ปรึกษากับอาจารย์ประจำชั้นให้ได้

โรงเรียนมัธยมปลายของรัฐบาล และโรงเรียนมัธยมปลายของเอกชนจะแตกต่างกันมากในด้านการสอบเข้า

โรงเรียนมัธยมปลายของรัฐบาล	โรงเรียนที่เรียนเต็มวัน จะเลือกสอบได้ 1 โรงเรียนเท่านั้น (ทุกโรงเรียนจะสอบในวันเดียวกัน แต่ถ้าเป็นโรงเรียนภาคเรียนตามเวลากำหนด หรือการเรียนทางไปรษณีย์ นั้น วันสอบจะไม่เหมือนกัน สามารถเลือกสอบหลายโรงเรียนได้) ถ้าสอบได้แล้ว หากไม่มีเหตุผลพิเศษอื่น ก็สามารถเข้าเรียนได้	
โรงเรียนมัธยมปลายของเอกชน	เลือกสมัครสอบได้หลายโรงเรียน (เพราะวันที่จะสอบเข้าแตกต่างกัน)	
	การสมัครสอบเพียงโรงเรียนเดียว	เป็นวิธีสอบชนิดสัญญาว่าถ้าสอบได้แล้วจะเข้าเรียนที่โรงเรียนนั้น หลังจากสอบได้แล้ว จะไปสมัครเข้าโรงเรียนของรัฐบาลไม่ได้
	การสมัครสอบมากกว่า 2 โรงเรียน	เป็นวิธีสอบชนิดไม่มีสัญญาว่าถ้าสอบได้แล้วจะเข้าเรียนที่นั้น จะไปสมัครสอบเข้าโรงเรียนของรัฐบาลด้วยได้
* ในกรณีที่นักเรียน มีผลการเรียนดี หรือผลการเล่นกีฬาเก่งเป็นเลิศ อาจได้รับพิจารณาเป็นนักเรียนสอบคัดเลือกพิเศษเฉพาะกรณีนี้โดยทั่วไปจะเป็นการสมัครสอบเพียงโรงเรียนเดียว (ถ้าสอบได้แล้วจะได้การยกเว้นค่าเล่าเรียนทั้งหมด หรือเพียงส่วนหนึ่ง)		

(2) ตารางหมายกำหนดการจนกว่าจะถึงการสอบเข้าโรงเรียน

หมายกำหนดการ	
เดือนพฤษภาคม	<p>พบปะพูดคุยระหว่างอาจารย์ ผู้ปกครอง และนักเรียน ในการตัดสินใจเลือกโรงเรียนที่อยากจะเข้าเรียน</p> <div style="border: 1px solid black; border-radius: 15px; padding: 10px; width: fit-content; margin: 10px auto;"> <p>ปรึกษากับอาจารย์ที่โรงเรียนและ คุณพ่อ คุณแม่ ให้ดีก่อน ค่อยตัดสินใจเลือกโรงเรียนที่อยากจะเข้าไปเรียน</p> </div>
เดือนธันวาคม	<div style="display: flex; justify-content: space-between;"> <div style="width: 45%;"> <p>ช่วงยื่นใบสมัครเข้าสอบเข้าของโรงเรียนมัธยมปลายเอกชนประเภททดสอบคัดเลือกทั่วไป</p> </div> <div style="width: 45%; text-align: right;"> <p>ช่วงเวลาที่จะต้องส่งใบสมัครสอบของโรงเรียนมัธยมปลายเอกชนประเภทการสอบของผู้ที่ได้รับการเสนอชื่อคุณสมบัตินี้ดีเด่นจากอาจารย์ใหญ่(ฯพณฯเอ็นวีทซี)</p> </div> </div>
เดือนมกราคม	<div style="display: flex; justify-content: space-between;"> <div style="width: 45%;"> <p>ช่วงวันสอบของโรงเรียน-เอกชนประเภทคัดเลือกทั่วไป และประกาศรายชื่อผู้สอบได้ (บางโรงเรียนอาจมีรับสมัครสอบรอบ2)</p> </div> <div style="width: 45%; text-align: right;"> <p>ช่วงวันสอบของโรงเรียนเอกชน ประเภทเสนอชื่อ และประกาศรายชื่อของผู้ที่สอบได้(ฯพณฯเอ็นวีทซี)</p> <p>กำหนดวันส่งใบสมัครสอบของโรงเรียนรัฐบาลภาคเรียนเต็มวันประเภทพิจารณาจากคุณสมบัติเด่นและความสามารถพิเศษ(วันที่ 29-30 ถึงปาย 3) (โทะคุโซคุมะบัทสึ)</p> </div> </div>
เดือนกุมภาพันธ์	<div style="display: flex; justify-content: space-between;"> <div style="width: 45%;"> <p>ช่วงยื่นใบสมัครสอบประเภทคัดเลือกทั่วไปของโรงเรียนรัฐบาลภาคเรียนเต็มวัน (จากวันที่ 18 ถึงวันที่ 19 เวลาเที่ยง) (อึปปังเซ็มบัทสึ)</p> <p>ช่วงยื่นใบสมัครขอเข้าสอบคัดเลือกพิเศษของโรงเรียนรัฐบาลภาคเรียนตามเวลาที่กำหนด (จากวันที่ 23ถึงวันที่ 24 เวลาเที่ยง) (โทะคุเบทสึเซ็มบัทสึ)</p> </div> <div style="width: 45%; text-align: right;"> <p>ช่วงวันสอบเข้าของโรงเรียนรัฐบาลภาคเรียนเต็มวันประเภทพิจารณาจากคุณสมบัติเด่นและความสามารถพิเศษ (วันที่5-6) ประกาศผลผู้สอบได้วันที่12</p> </div> </div>
เดือนมีนาคม	<div style="display: flex; justify-content: space-between;"> <div style="width: 45%;"> <p>วันสอบประเภทคัดเลือกทั่วไปภาคเรียนเต็มวันและคัดเลือกพิเศษของโรงเรียนรัฐบาล (วันที่ 5) (อึปปังเซ็มบัทสึและโทะคุเบทสึเซ็มบัทสึ)</p> <p>วันประกาศผลสอบของการสอบคัดเลือกทั่วไปภาคเรียนเต็มวันและคัดเลือกพิเศษของโรงเรียนรัฐบาล (วันที่ 11)</p> </div> <div style="width: 45%; text-align: right;"> <p>ช่วงยื่นใบสมัครสอบเข้าโรงเรียนรัฐบาลประเภทสอบคัดเลือกทั่วไปภาคเรียนตามเวลาที่กำหนด(วันที่ 11 ถึงวันที่ 13 เวลาเที่ยง) วันสอบวัดความรู้ความสามารถ (วันที่ 17) และวันประกาศผล(วันที่ 20) (อึปปังเซ็มบัทสึ)</p> </div> </div>



หลังจากสอบได้แล้ว ...

โรงเรียนมัธยมปลายจะแตกต่างกับโรงเรียนประถมและโรงเรียนมัธยมต้นซึ่งเป็นภาคบังคับคือ

โรงเรียนประถม โรงเรียนมัธยมต้น ลาออกจากโรงเรียนแล้ว ก็ยังกลับเข้าไปเรียนต่อได้

แต่โรงเรียนมัธยมปลายนั้นถ้าลาออกแล้ว จะกลับเข้ามาเรียนต่อไม่ได้ ฉะนั้นอย่าลาออกโดยง่ายตาย

มีปัญหาอะไรควรปรึกษากับอาจารย์ประจำชั้นที่เรียนอยู่ในปัจจุบัน

หรือปรึกษากับอาจารย์ที่เคยสอนในชั้นมัธยมต้น ก่อนที่จะตัดสินใจ